UCN og AAU inviterer til workshopdage med den newzealandske skoleforsker Helen Timperley

HELEN TIMPERLEY

AALBORG 4. JUNI

9:00 - 15:30

Professionshøjskolen UCN
Mylius Ericsens Vej 137
9210 Aalborg SØ

KØBENHAVN 7. JUNI

9:00 - 15:30

Scandic Sluseholmen
Molestien 11
2450 København SV

Professor Helen Timperley er en internationalt anerkendt forsker inden for udvikling af skole og pædagogisk praksis.

Det er lykkedes UCN og Aalborg Universitet at få hende til Danmark for at inspirere undervisere, skoleledere, pædagogiske ledere m.fl. fra hele uddannelsessystemet. De to dage tilrettelægges som workshops med aktiv deltagelse.

PRAKTISK INFO

- Pris for deltagelse pr. dag: 250 kr. inkl. moms
- Prisen inkluderer forplejning og Helen Timperleys bog "Styrken ved professionel læring", Dafolo
- De to workshops foregår på engelsk.

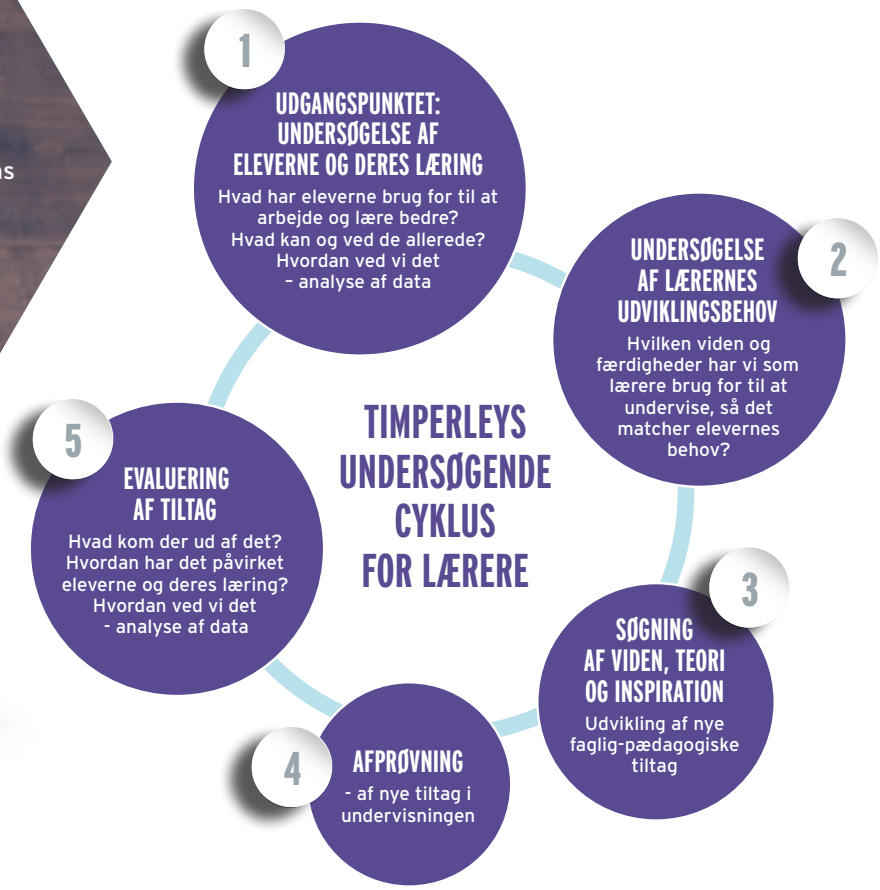

AALBORG / 4. JUNI 9.00 - 15.30

Udvikling af professionelle læringsfællesskaber af høj kvalitet
I workshoppen arbejder vi med elementer i det professionelle læringsfællesskab, der har indflydelse på elevernes læring og trivsel, herunder bl.a. kobling til skolens mål, ledelse af læringsfællesskabet, anvendelse af evidens og ansvarlighed over for undervisningens effekt.

Professionelle samtaler
I workshoppen arbejder vi med de elementer i professionelle samtaler, der har indflydelse på kvaliteten, bl.a. de ressourcer, der skal bringes ind i samtalen, relationer med tillid og udfordringer, processer i samtalen, aktuel viden og den organisatoriske kultur omkring samtalen.

Læs mere om programmet i Aalborg:
www.ucn.dk/helen-timperley

Tilmelding til Aalborg-workshop

KØBENHAVN / 7. JUNI 9.00 - 15.30

Hvordan kan skoleledere facilitere skole- og lærerudvikling?
I denne workshop for skoleledere og pædagogiske ledere fra hele uddannelsessystemet præsenterer Helen Timperley international forskning om læreres professionelle læring. Udgangspunktet er den centrale model i Timperleys tænkning: "The Inquiry Cycle", som er en undersøgende og vidensopbyggende tilgang til undervisningsudvikling med fokus på elevernes læring. I workshoppen skal vi arbejde med, hvad der ligger af udfordringer for ledere i faserne i "The Inquiry Cycle".

Læs mere om programmet i København:
kortlink.dk/xa6z

Tilmelding til København-workshop

act2learn

AALBORG UNIVERSITET